証券コード：4583

会社概要および募集要項

CPPweb 2019 Feb.

医療のアンメットニーズに創薬の光を

To accelerate drug discovery and development of mAb
for therapeutics to overcome current medical unmet-needs

株式会社カイオム・バイオサイエンス

会社概要

都心に拠点を構える抗体創薬バイオベンチャー

- **上場: 2011年12月東証マザーズ (4583)**
- **CEO：小林茂**

協和発酵工業（株）（現・協和発酵キリン（株））、Kyowa Hakko UK Ltd.社長、Kyowa Pharmaceutical, Inc.（現・Kyowa Hakko Kirin Pharma Inc.）社長、当社取締役を経て、現任

- **設立：2005年2月**
- **本社：東京都渋谷区（本社機能及びラボ）**

- **社員数：49名(研究員36、うちPh.D 19)**
- **事業内容：抗体医薬品の研究開発等**

Historically, innovative biotech company with core competence in antibody generation.

Focusing on development and commercialization of novel antibody generation platform, for development of robust and more effective therapeutics and diagnostics drugs.

Copyright © 2018 Chiome Bioscience Inc. All Rights Reserved.

(2018年12 月31日現在)

経営理念・抗体創薬のCapability

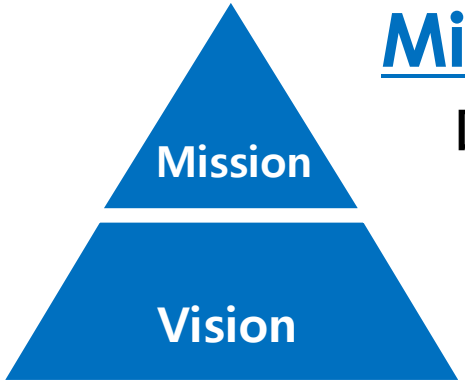

Mission

医療のアンメットニーズに創薬の光を

Vision

アンメットニーズに対する抗体医薬の開発候補品を生み出すNo.1ベンチャー企業へ

Chiome's mAb Discovery Engine

タンパク質調製

発現培養

Recombinant proteins

Membrane proteins

精製

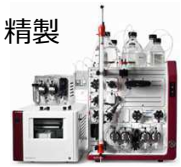

抗体作製

ADLib®システム

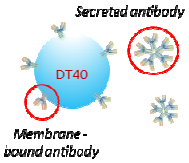

動物免疫
タンパク質・細胞・DNA

B cell cloning

ハイブリドーマ

抗体エンジニアリング

親和性向上

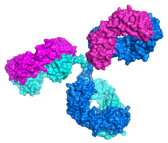

抗体評価
機能・親和性・物性

試験用抗体生産

Copyright © 2018 Chiome Bioscience Inc. All Rights Reserved.

当社のビジネス

成長投資と安定収益確保のハイブリッド型ビジネス

Chiome's mAb Discovery Engine

創薬事業

治療薬・診断薬の創薬ビジネス

<研究開発の注力領域>
- 有効な薬剤がない
- 薬効が不十分
- 副作用が強い
- QOLが悪い

創薬支援事業

抗体創薬に関わる受託ビジネス

- 抗体作製
  (ADLib®法/B-cell cloning)
- 抗原タンパク質調製
- 抗体供給

成長性　　安定性

アンメットニーズに対する開発候補品を継続的に創出し、
まだ見ぬ治療薬を待つ患者さんへ貢献する

Copyright © 2018 Chiome Bioscience Inc. All Rights Reserved.

今後の成長性

技術プラットフォームをコアに「継続的な創薬」と「高品質な研究支援機能を提供」

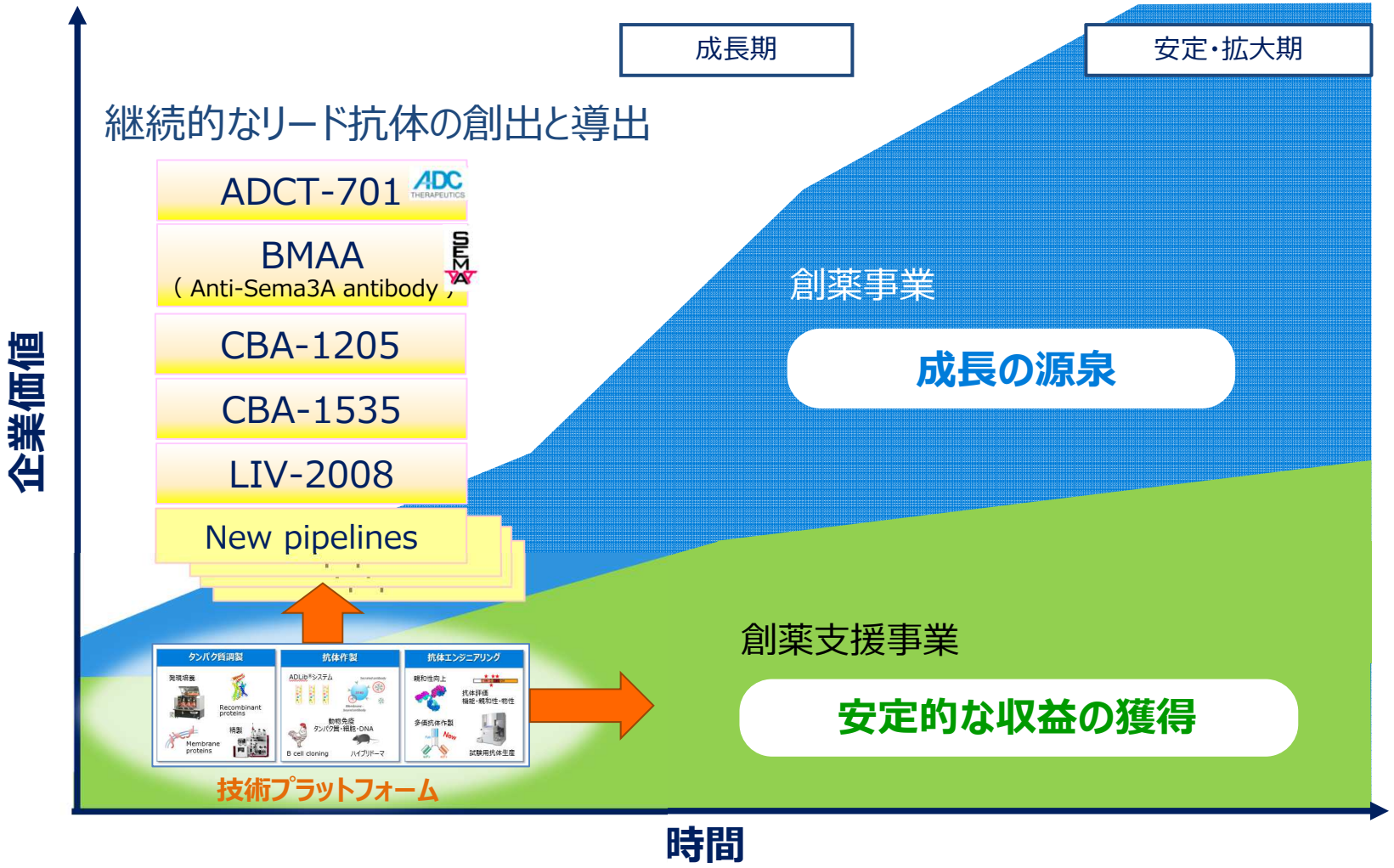

Copyright © 2018 Chiome Bioscience Inc. All Rights Reserved.

募集要項

職種

研究スタッフ　（正社員）

業務内容

・当社基盤技術ADLib®システム等によるモノクローナル抗体作製、抗体機能評価、抗体エンジニアリング
・ADLib®システムの技術改良、および抗体関連新規技術の開発
・以上のいずれかの業務とともに、国内外顧客先への応対、サポート業務

学歴

博士または同等以上

知識・スキル

分子細胞生物学・免疫学・抗体工学・タンパク質科学・生命情報科学等のいずれか2つ以上の領域での研究経験を有し、ご自身で計画を立案し成果につなげることのできる方。

以下のいずれかに該当する方は特に望ましい。

・抗体および関連モダリティを対象とした研究開発を行なった経験のある方
・医薬・バイオ系企業（特に海外）において研究開発の実務経験がある方。
・タンパク質の発現・精製、改変、及び物性・機能解析などの経験がある方

Copyright © 2018 Chiome Bioscience Inc. All Rights Reserved.

待遇

勤務時間	フレックスタイム制または裁量労働制 ※フレックスタイム制のコアタイム:10-15時　標準労働時間:8時間
勤務地	東京都渋谷区本町3-12-1　住友不動産西新宿ビル6号館　12F（オフィス）・13F（ラボ） または 神奈川県川崎市宮前区野川907
給　　与	当社就業規則・賃金規程に準ずる（経験考慮）
休日休暇	週休二日制、祝祭日、年末年始、特別休暇、年次有給休暇、慶弔休暇
福利厚生制度	交通費支給、社会保険完備（東京薬業健保組合） ストックオプション制度・持株会制度 育児休業制度（研究部門で取得実績有） 介護休業制度

当社では年功序列ではなく、「能力・成果」と「Will・Passion」を重視した配置や登用を行っています。

Copyright © 2018 Chiome Bioscience Inc. All Rights Reserved.

応募方法・選考フロー

応募方法

下記書類を、E-mail（開催前）又は、当日会場にてご提出下さい。

【送付書類】

履歴書（写真付）、職務経歴および志望理由、研究概要、投稿論文リスト

＊応募書類は返却いたしませんので、予めご了承下さい。

＊ご応募に関する秘密は厳守いたします。

【送付先】

株式会社カイオム・バイオサイエンス

経営管理部　渡辺宛　　E-mailアドレス：info_mail@chiome.co.jp

選考フロー

開催会場ブースにて、書類選考および面談

通過された方は、後日、当社にて面談・筆記試験予定

当日はCPP経由で当社に入社した
技術研究所長の中崎も参加いたします。

Copyright © 2018 Chiome Bioscience Inc. All Rights Reserved.

医療のアンメットニーズに創薬の光を

To accelerate drug discovery and development of mAb for therapeutics to overcome current medical unmet-needs